

# המכללה האקדמית נתניה

הקריה האקדמית של השרון

## מדור בחינות

לפני התחלת הבחינה אנא קרא בעיון את ההוראות ומלא את הפרטים בכתב יד ברור: (שם לב, מחברות הבחינה נסרקות למאגר נתונים. יש להקפיד שלא לקפל / לתלוש / לכתוב בצבעים)

128  
0001164

### מרצה נכבד

יש למלא את הציון ע"י השחרת המשבצות המתאימות, זאת בנוסף למילוי הציון במספר. במקביל יש לדאוג להעביר את טופס הציונים למדור בחינות.

מחברות המשך חייבות להיות מונחות בצורה עוקבת מתחת למחברת הראשית.

תאריך בדיקה \_\_\_\_\_

חתימת המרצה מ7

ציון		מאות	עשרות	אחדות	
95		<input type="checkbox"/>	<input checked="" type="checkbox"/>	<input checked="" type="checkbox"/>	1
		<input type="checkbox"/>	<input type="checkbox"/>	<input type="checkbox"/>	2
		<input type="checkbox"/>	<input type="checkbox"/>	<input type="checkbox"/>	3
		<input type="checkbox"/>	<input type="checkbox"/>	<input type="checkbox"/>	4
		<input type="checkbox"/>	<input type="checkbox"/>	<input type="checkbox"/>	5
		<input type="checkbox"/>	<input type="checkbox"/>	<input type="checkbox"/>	6
		<input type="checkbox"/>	<input type="checkbox"/>	<input type="checkbox"/>	7
		<input type="checkbox"/>	<input type="checkbox"/>	<input type="checkbox"/>	8
		<input type="checkbox"/>	<input type="checkbox"/>	<input type="checkbox"/>	9
		<input type="checkbox"/>	<input type="checkbox"/>	<input type="checkbox"/>	0

1. על הנבחן להבחן בחדר בו הינו רשום.

2. בהגיעך לאולם הבחינה – הנח ליד המפקח על הבחינה חפצך האישיים הכוללים: תיקים, ספרים, מחברות ורשימות שונות.

3. אסור להחזיק בהישג יד חומר הקשור לבחינה/לקורס אלא אם הותר הדבר בכתב על ידי המרצה ורק בהתאם למותר.

4. מסור למפקח על הבחינה, תעודת זהות או תעודת סטודנט בתוקף.

5. היציאה מאולמי הבחינות לכל מטרה שהיא אסורה בהחלט פרט לנשים בהריון ומי שברשותן אשור רפואי מתאים. נבחן היוצא ללא רשות לא יורשה לחזור ולהמשיך את הבחינה.

6. יש להשמע להוראות המשגיח, אסור לשוחח או לעזוב את המקום או את חדר הבחינה ללא קבלת רשות המשגיח. הפונה בשאלה או בבקשה ירים ידו.

7. תלמיד המקבל לידיו שאלון ואין בכוונתו להבחן, חובה עליו למלא פרטיו האישיים ע"ג המחברת. עזב התלמיד את האולם אחרי חלוקת השאלונים או לא מסר את מחברתו עד תום הבחינה או מסר מחברת ריקה דינו כדין נכשל.

8. קריאת השאלון מותרת רק לאחר קבלת רשות המשגיח.

9. יש לכתוב את התשובת בדיו, בכתב ברור ונקי על עמוד אחד של כל דף. אין לכתוב בשוליים. הכותב טיוטה יקדיש לה את הצד הימני של המחברת ואת ההעתקה הנקיה יכתוב בצד השמאלי. את הטיוטה יש למחוק בהעברת קו. אסור לתלוש דפים מן המחברת.

10. עבר הנבחן על תקנות הבחינות, תשלל ממנו הרשות להמשיך בבחינה ויועמד לדין משמעתי.

11. משך זמן הבחינה מצויין בראש השאלון. עם הודעת המפקח כי תם הזמן, על הנבחן להפסיק את הכתיבה, למסור את המחברת עם השאלון למשגיח ולצאת מאולם הבחינה.

בהצלחה

יש לסמן מעבר לקו המסומן משני צדי הדף.

יש לכתוב את הבחינה בעט (כחול / שחור) בלבד.

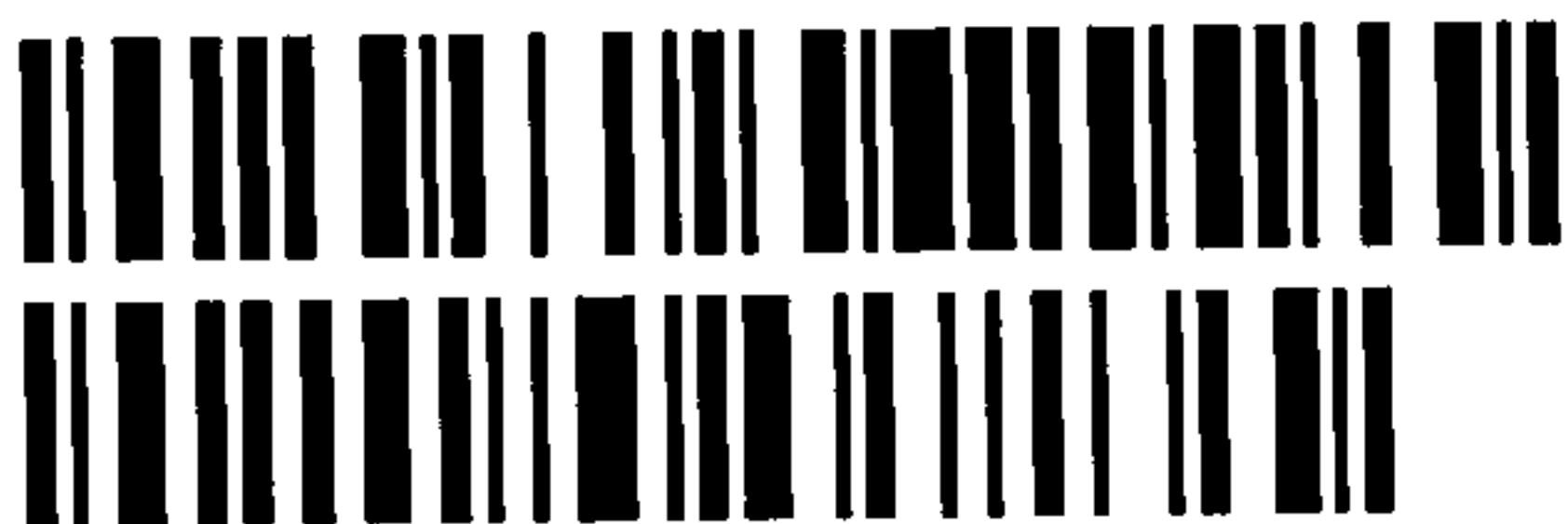

שנה"ל - תש נ"ה  
 סמסטר ב מועד א  
 ביה"ס מס' הקורס  
 שם המרצה פרופ' אנואל גיט  
 שם הקורס דין אינליין  
 מבחן 020702 חלק  
 תאריך הבחינה 15.7.15

שיים לב! השוליים יחתכו ויפוי הסריקה. לכן, חל איסור מוחלט לכתוב כאן.

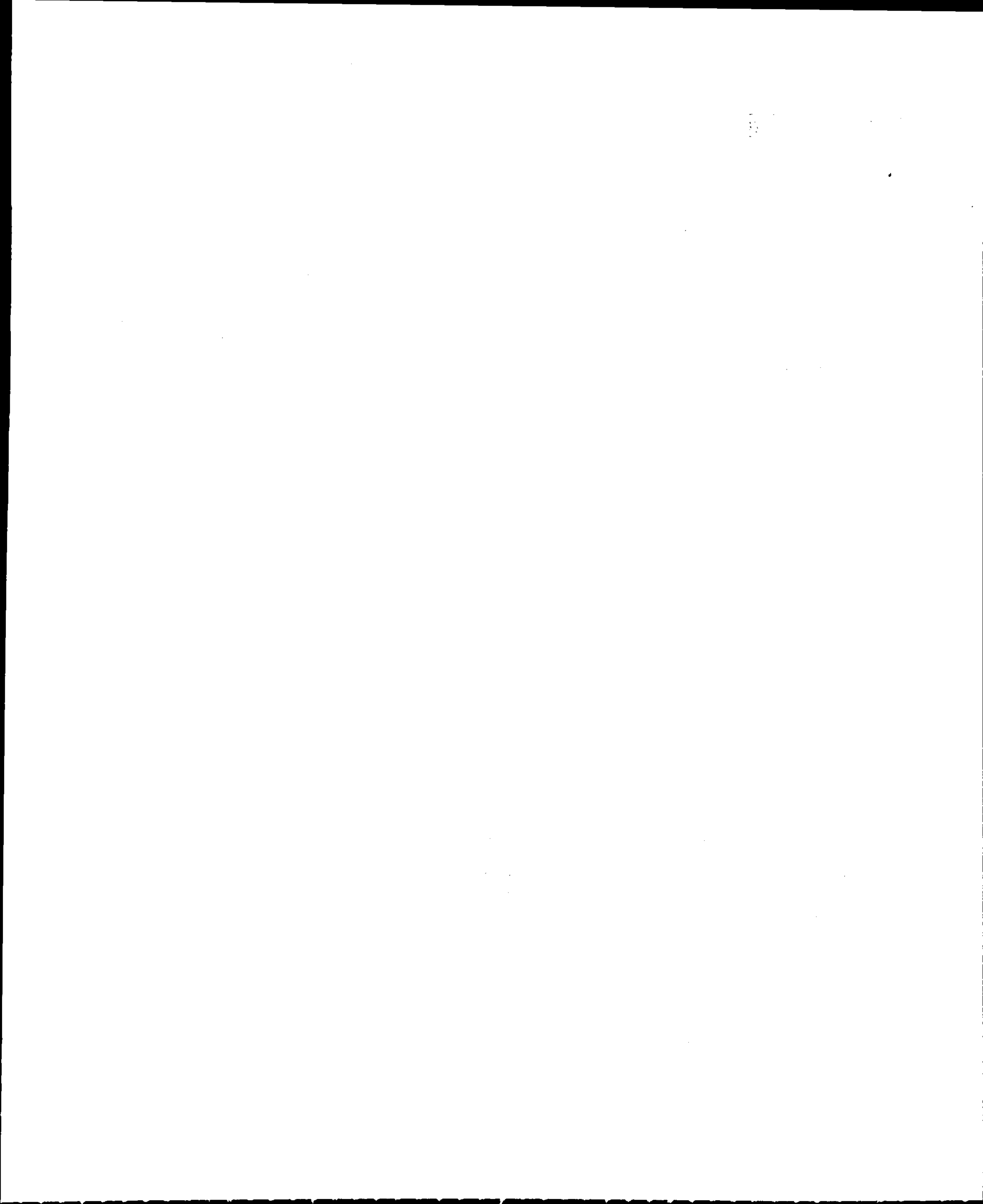









11/15/2015 11:15 AM 11/15/2015 11:15 AM 11/15/2015 11:15 AM 11/15/2015 11:15 AM





54545454

545454

5454545454

54545454











515000

515000

515000

515000



4444 44444444 455555 46666666 47777777 48888888 49999999















ALBANY

ALBANY

ALBANY

ALBANY





1111111111

1111111111

1111111111

1111111111



